

**70°N arkitektur**

70°N arkitektur as Grønnegata 38-46 Postboks 1247 9262 Tromsø

Prosjekt:  
**STAKKEVOLLVEGEN 299**

Byggherre:  
**Stakkevollvegen 299 AS**

Oppdragsleder:  
Gisle Løkken

Prosjektnummer:  
282STA

Tegn:  
JL

Kontr:  
GL

Format:  
A3

Prosjektnivå:  
Detaljprosjekt

Målestokk  
1:200

Dato:  
12.06.2018

Tegningstittel:  
**Fasade sør**

Fag	Type	Løpenr.
A	S	31

Rev.

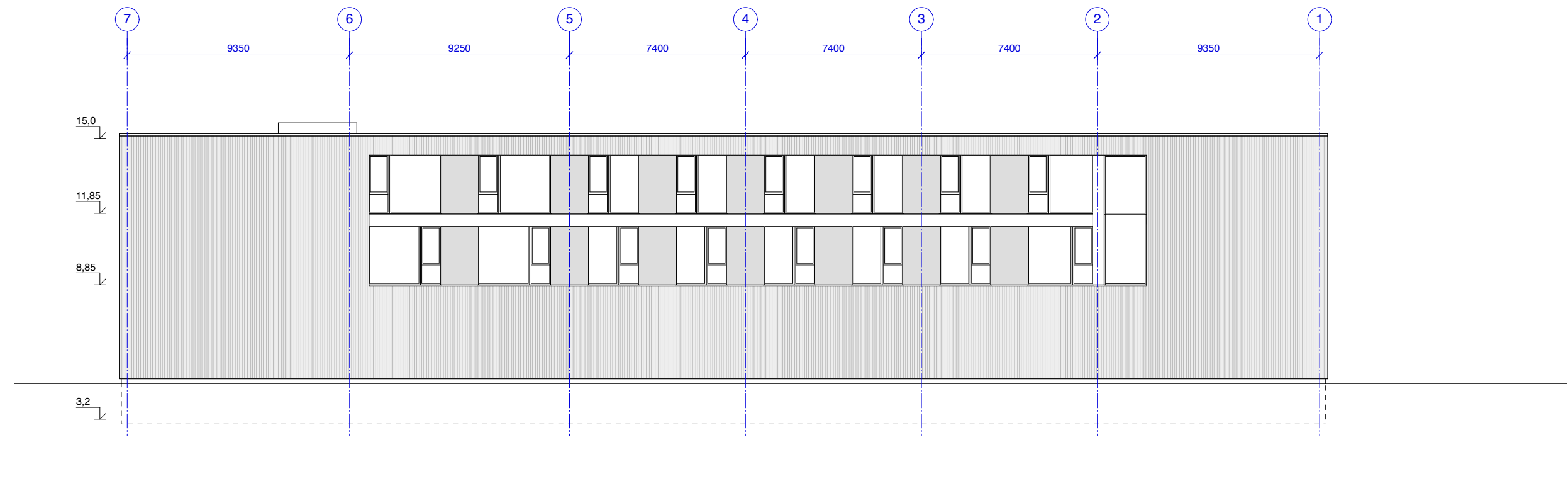

**70°N arkitektur**

70°N arkitektur as Grønnegata 38-46 Postboks 1247 9262 Tromsø

Prosjekt:  
**STAKKEVOLLVEGEN 299**

Byggherre:  
**Stakkevollvegen 299 AS**

Oppdragsleder:  
Gisle Løkken

Prosjektnummer:  
282STA

Tegn:  
JL

Kontr:  
GL

Format:  
A3

Prosjektnivå:  
Detaljprosjekt

Målestokk  
1:200

Dato:  
12.06.2018

Tegningstittel:  
**Fasade vest**

Fag	Type	Lopenr.
A	S	32

Rev.

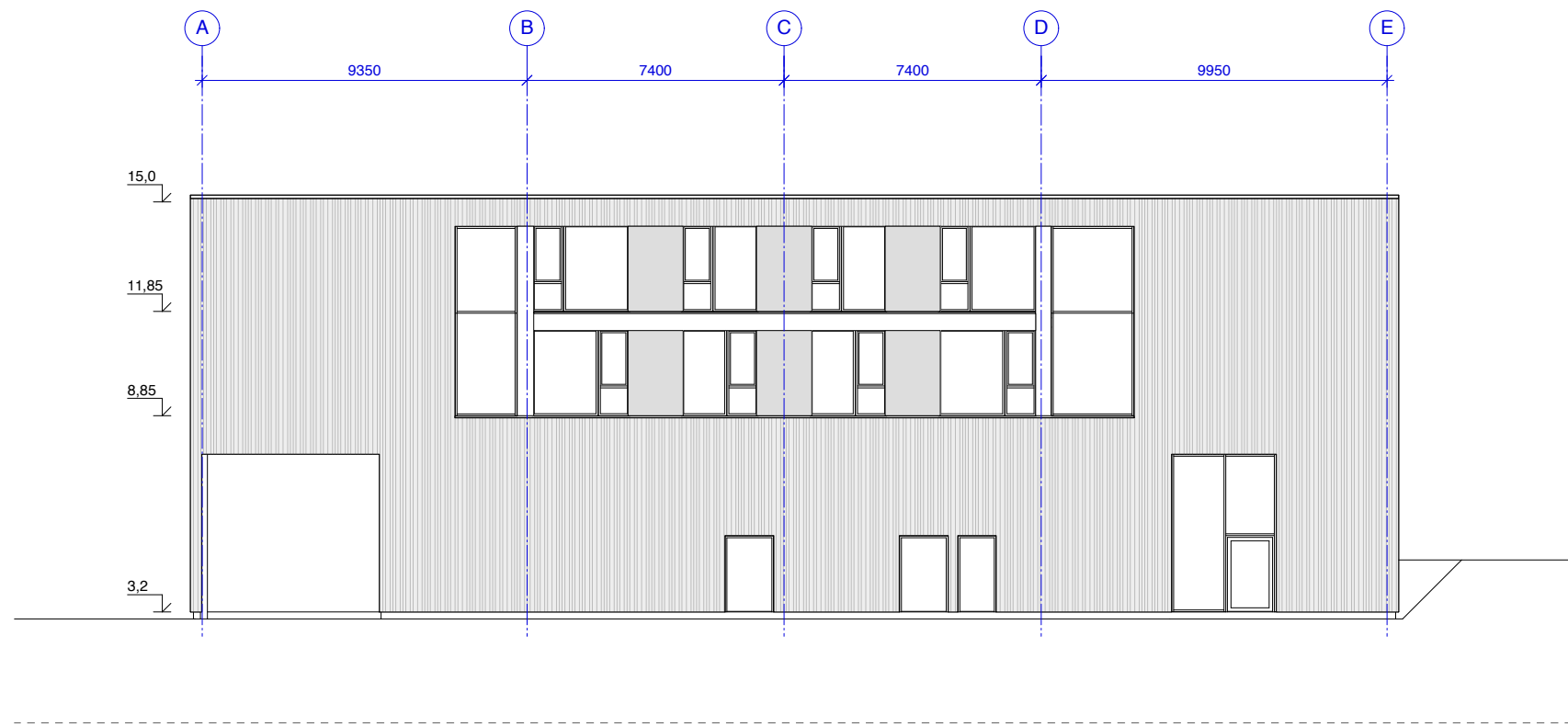

**70°N arkitektur**

70°N arkitektur as Grønnegata 38-46 Postboks 1247 9262 Tromsø

Prosjekt:  
**STAKKEVOLLVEGEN 299**

Byggherre:  
**Stakkevollvegen 299 AS**

Oppdragsleder:  
Gisle Løkken

Prosjektnummer:  
282STA

Tegn:  
JL

Kontr:  
GL

Format:  
A3

Prosjektnivå:  
Detaljprosjekt

Målestokk  
1:200

Dato:  
12.06.2018

Tegningstittel:  
**Fasade nord**

Fag Type Lopenr.  
**A S 33**

Rev.

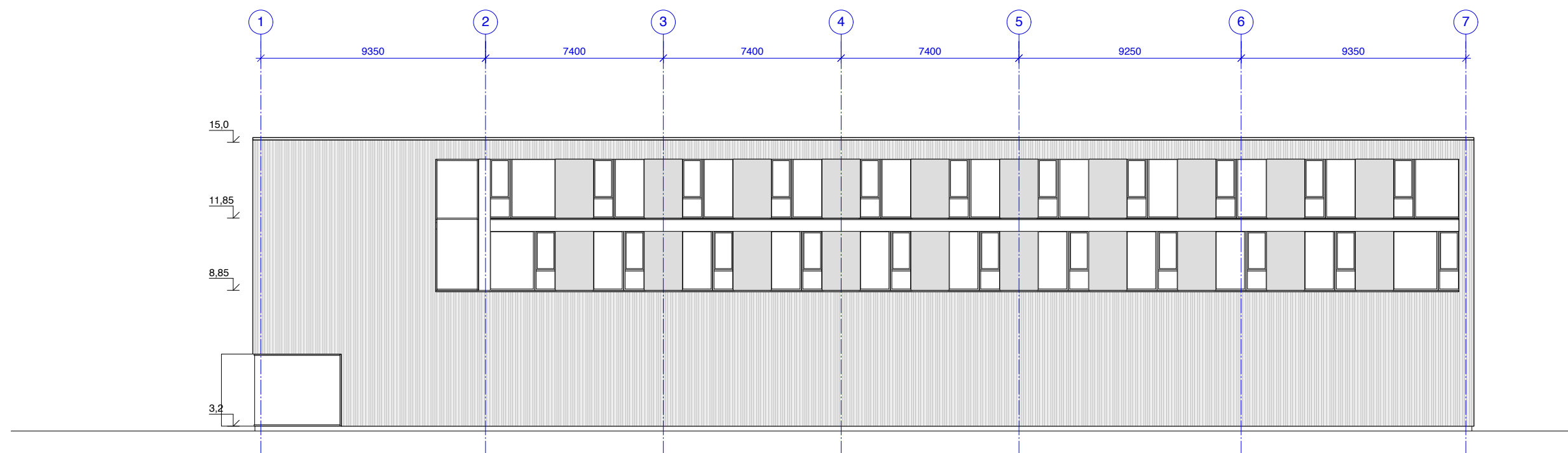

**70°N arkitektur**

70°N arkitektur as Grønnegata 38-46 Postboks 1247 9262 Tromsø

Prosjekt:  
**STAKKEVOLLVEGEN 299**

Byggherre:  
**Stakkevollvegen 299 AS**

Oppdragsleder:  
Gisle Løkken

Prosjektnummer:  
282STA

Tegn:  
JL

Kontr:  
GL

Format:  
A3

Prosjektnivå:  
Detaljprosjekt

Målestokk  
1:200

Dato:  
12.06.2018

Tegningstittel:  
**Fasade øst**

Fag	Type	Løpenr.
A	S	34

Rev.