

Plan 1

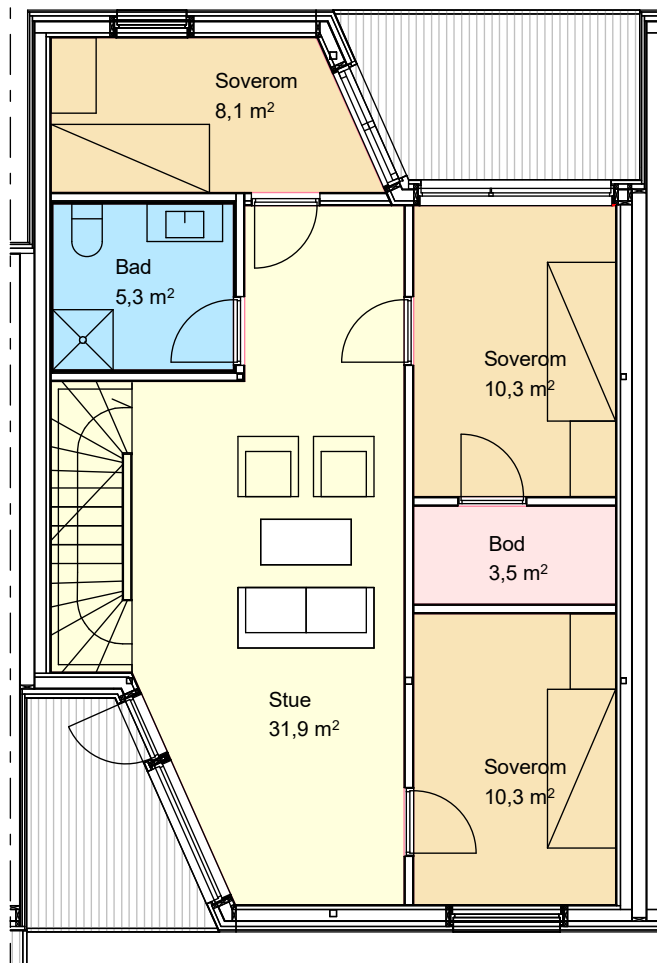

Plan 2

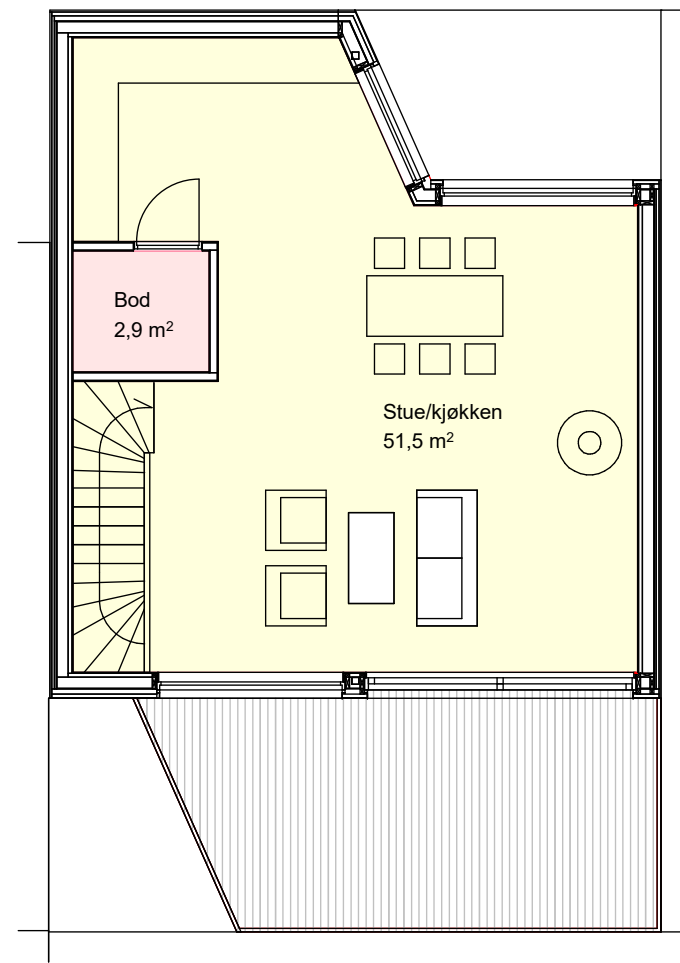

Plan 3

Bygg 6
 1. etasje: 55,3m2
 2. etasje: 72,7m2
 3. etasje: 55,1m2
 SUM BRA: 183,1m2

TotalProsjekt AS			
LYSAKER / DRAMSVEIEN 509			
Nivå:	Mål:	Tegnet	Dato:
Salgstegning	1:100	Mona Sæther	16.03.16
BYGG 6, PLANER			Tegn.nr.
			Rev.
			-